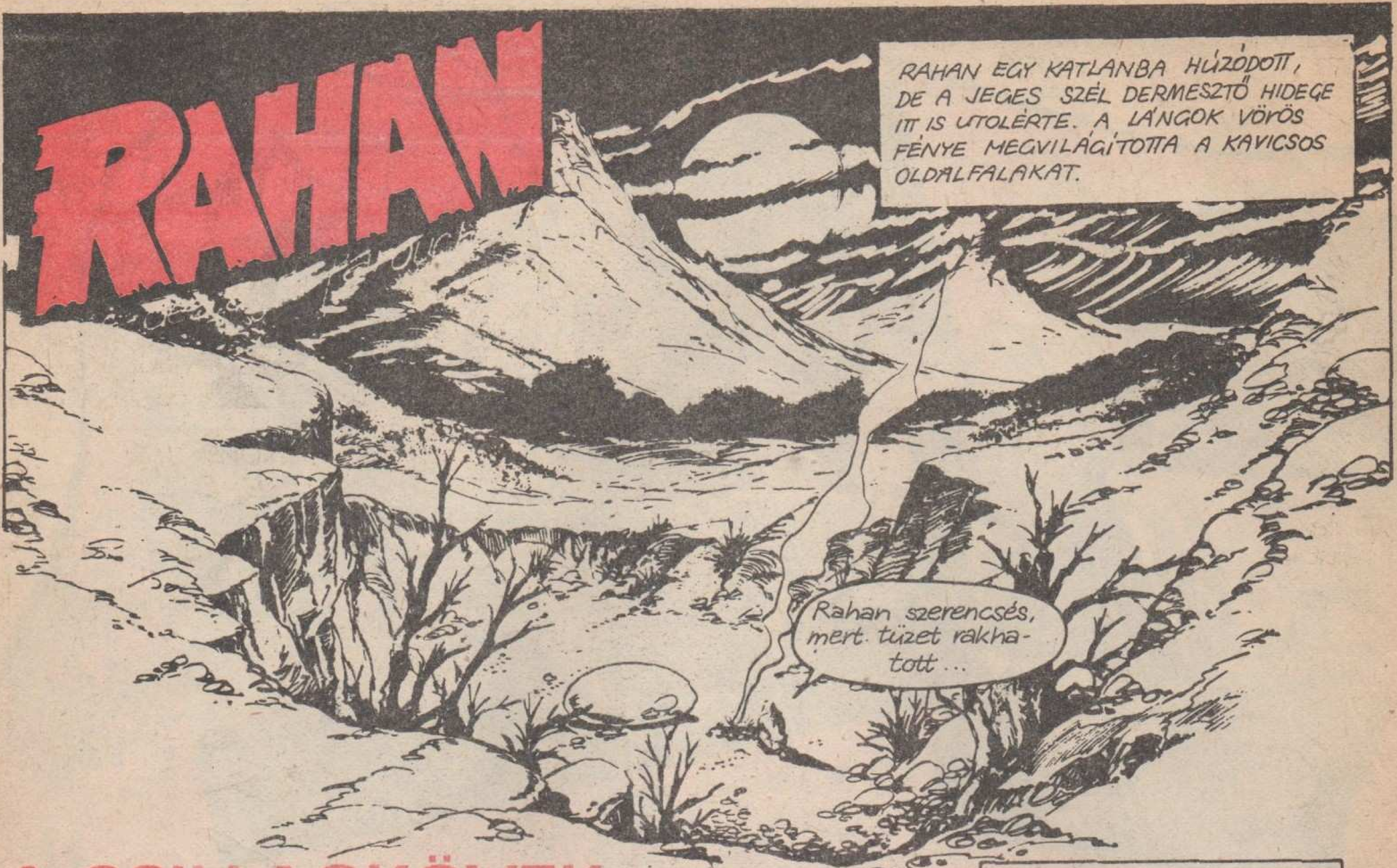

A CSILLAGKÖVEK

A KÖZELBEN LEESETT.
A tűz forróságától robbant fel. De ....hiszen ..... álmodom?!
A SZÉTROBBANT KŐ SZIKRÁZVA RAGYOGOTT.
Rahan nem látott még ilyen szépet!
CSODÁLKOZÁSÁT ÚJABB ROBBANÁS DÖREJE SZAKÍTOTTA FÉLBE....
AAAAAAAH!
A CSILLAGKÖVEK SZELLEME VÉGRE ELJÖTT KÖZÉNK!
HOZZA NEKÜNK A BÉKÉT, A BOLDOGSÁGOT!
ÁJULÁSÁBAN NEM HALLHATTA A KÖZELEDŐ GYERMEKEK KIÁLTÁSAIT.
Talán .... csak nem halt meg?!
A SZELLEMEK HALHATATLANOK, NUAK! Nézd... már mozdul!
RAHAN LASSAN MAGÁHOZ TÉRT....
Nuak és Gork üdvözölnek, jó szellem! Hű szolgáid leszünk!
?!

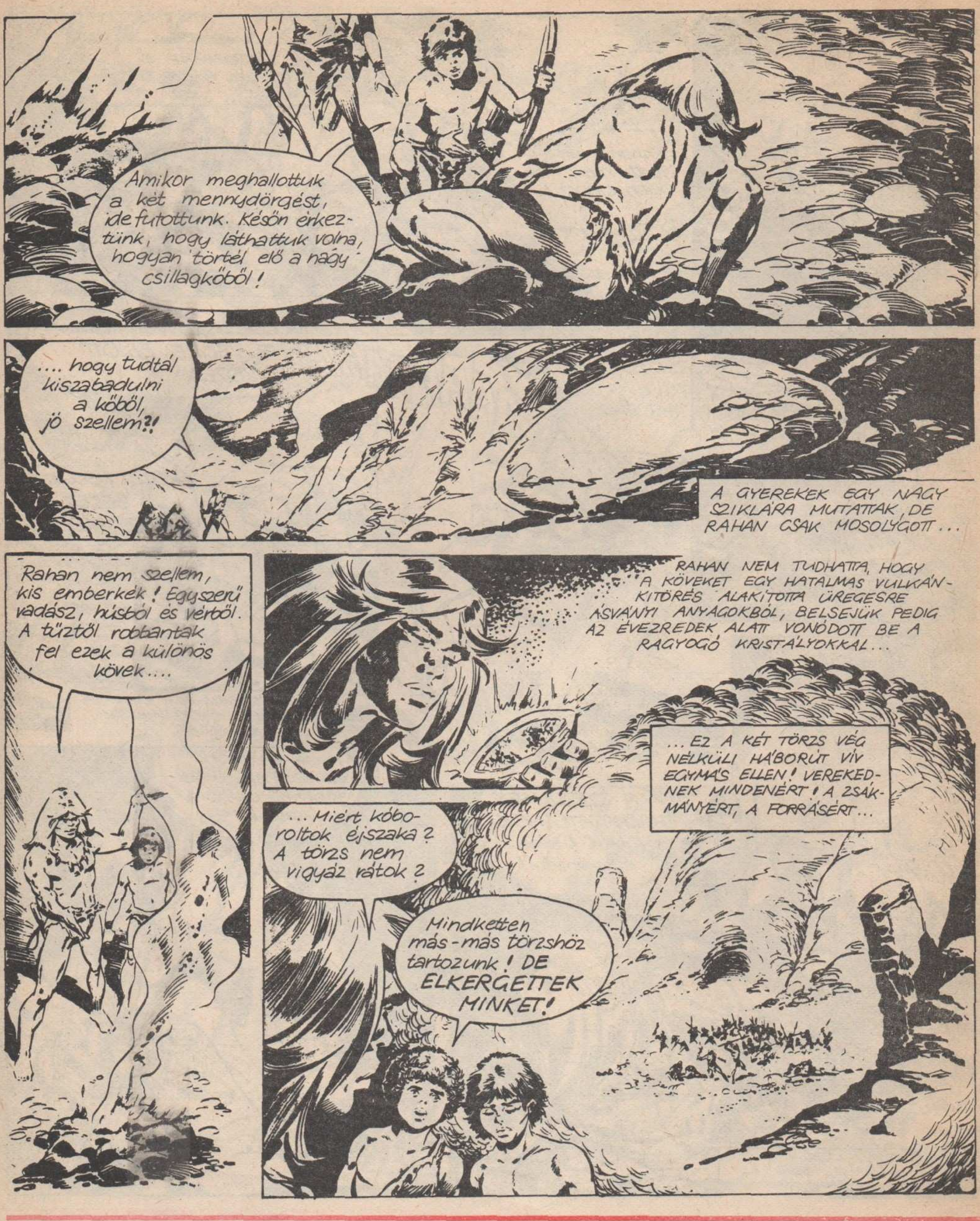
Amikor meghallottuk a két mennydörgést, ide futottunk. Későn érkeztünk, hogy láthattuk volna, hogyan törtél elő a nagy csillagkőből!
.... hogy tudtál kiszabadulni a kőből, jó szellem?!
A GYEREKEK EGY NAGY SZIKLÁRA MUTATTAK, DE RAHAN CSAK MOSOLYGOTT...
Rahan nem szellem, kis emberkék! Egyszerű vadász, húsból és vérből. A tűztől robbantak fel ezek a különös kövek....
RAHAN NEM TUDHATTA, HOGY A KÖVEKET EGY HATALMAS VULKÁNKITÖRÉS ALAKÍTOTTA ÜREGESRE ÁSVÁNYI ANYAGOKBÓL, BELSEJÜK PEDIG AZ ÉVEZREDEK ALATT VONÓDOTT BE A RAGYOGÓ KRISTÁLYOKKAL...
... EZ A KÉT TÖRZS VÉG NÉLKÜLI HÁBORÚT VÍV EGYMÁS ELLEN! VEREKEDNEK MINDENÉRT! A ZSÁKMÁNYÉRT, A FORRÁSÉRT...
... Miért kóboroltok éjszaka? A törzs nem vigyáz rátok?
Mindketten más-más törzshöz tartozunk! DE ELKERGETTEK MINKET!

...MI SEGITETTÜNK EGYMÁSNAK KIJUTNI A MINDENT ELNYELŐ MOCSÁRBÓL ... ÉS ÍGY TESTVÉREKKÉ LETTÜNK ....
... ezért elűztek minket! Egyedül élünk és VÁRJUK A JÓ SZELLEMET, AKI MAJD SEGÍT!
A jó szellemet?
Igen, a két törzs hisz abban, hogy a NAGY CSILLAGKÖBEN szunnyad egy segítőkész, jóságos szellem...
... aki, ha közénk jön, békét és egyetértést hoz nekünk! Ha te csak ember vagy és nem szellem, a harc tovább folytatódik...
Rahan holnap elmegy a törzsfőnökökhöz, beszél velük, hogy ez a harc esztelenség!
MÁR VIRRADT, AMIKOR...
A NÉGYKEZŰEK!!
A MÉLYEDÉS SZÉLÉN ÓRIÁS MAJMOK CSAPATA TŰNT FEL ...

KŐZÁPOR ZÚDULT RAHANRA ÉS A FIÚKRA....
VRANGG...VRAC!
Erre! Gyorsan!
A LEESETT KÖVEK SZÉTPATTANVA CSILLOGTAK....
A négykezűek félnek a kő szellemétől! Elpusztítanak minket!
DE ADDIG MI IS ELPUSZTÍTUNK NÉHÁNYAT KÖZÜLÜK!
NEM! Várjatok!
GORK ÉS NÚAK CÉLOZTAK, DE RAHAN KÖZBELÉPETT...
ELŐUGROTT, DACÁRA A KŐZÁPORNAK...
A négykezűek talán gyávák, hogy kis embereket támadnak meg?! Kiállna-e vezérük Rahannal megküzdeni?!
ALIG HANGZOTT EL A KIÁLTÁS, EGY HATALMAS GORILLA VÁLT KI A TÖBBIEK KÖZÜL...
Rahan kész a becsületes küzdelemre!
ÉS MEGKEZDŐDÖTT A SZÖRNYŰ KÖZELHARC. A GYEREKEK LÉLEGZET-VISSZAFOJTVA FIGYELTÉK....
A TŰZHAJÚ HAZUDOTT! Közönséges vadász ezt nem merné megtenni!

RAHAN A FÖLDRE ZUHANT, DE MINDIG ÚJ ROHAMRA INDULT!
Rahan tiszteli erődet, négykezű! DE NEM ADJA MEG MAGÁT!
EGY PILLANATIG MÁR ELVESZETTNEK LÁTTÁK A GYEREKEK RAHANT; ISMÉT ELESETT, A GORILLA EGY SZIKLA-TÖMBÖT EMELT A MAGASBA...
GGRRPEEEDEEEK!
RAHAN FÉLREDOBTA MAGÁT, ÉS A SZIKLA DIÓHÉJKÉNT VÁLT KETTÉ A FÖLDÖN...
VRAAACCC!
Rahan BECSÜLETES harcra hívott!
AZ ÓRIÁS MAJOM LÁBAIT MEGRAGADVA MOST ÚJBÓL Ő TÁMADOTT!
RAAAHAA!
ELLENSÉGÉT VAS-MAROKKAL SZORÍ-TOTTA A FÖLDRE...
Most emberedre akadtál! ADJ PARANCSOT TÁRSA-IDNAK A VISSZA-VONULÁSRA!
EGYRE ERŐSEBBEN SZORÍTOTTA LE, AMIKOR....

A SZELLEM GYŐZÖTT!
A GORILLA PARANCSÁRA TÁRSAI ELVONULTAK...
GREDEEEEK!
Utánuk mehetsz ... nem akarsz? Velünk maradsz?
A GORILLA MOZDULATLAN MARADT, ...
...TISZTELTE AZ ŐT LEGYŐZŐ HATALMAS ERŐT.
NUAK ÉS GORK BOLDOGOK VOLTAK...
Bebizonyítottad, hogy te az vagy, akit vártunk! A CSILLAGKŐ SZELLEME!
Azt mondtátok, csak a csillagkő szelleme hozhatja meg a békét a két törzs között?
Mondtam, hogy nem vagyok szellem! De ki tudja... TALÁN AZZÁ LEHETEK?!
A mieink így gondolják!
Akkor segítsetek Rahannak! A következőket csináljuk majd...

KÉT NAPPAL KÉSŐBB NUAK TÖRZSÉNÉL.
Mit keresel itt Nuak, hiszen elűztünk...
A JÓ SZELLEM KÜLDÖTT IDE! Hallottam a hangját a „dübörgő hegy" katlanában!
Hallottátok, testvéreim! Gyerünk a katlanhoz! Ha Nuak hazudott, nagyon megjárja!
ÍGY TÖRTÉNT GORK TÖRZSÉNÉL IS ...
Követünk, Gork! .... De remélem, nemcsak képzelted a hangot!
A KÉT TÖRZS VADÁSZAI TALÁLKOZTAK A KATLANNÁL. MÁR-MÁR EGYMÁSRA RONTOTTAK, AMIKOR ....
KÖSSETEK BÉKÉT TESTVÉREK!
AZ EGYETÉRTÉS AZ EMBEREK LEGDRÁGÁBB KINCSE!
A NAGY SZIKLA MÉLYÉRŐL SZÓLT A HANG....
CSODA TÖRTÉNT... A SZIKLA LASSAN FELNYÍLT, MINT EGY SÍR...
A JÓ SZELLEM! ŐSEINK MEGJÓSOLTÁK, HOGY EGYSZER EGY CSILLAGKŐBŐL JÖSSZ ELŐ!

HAAAAAA!
A KRISTÁLYOK FELSEBEZ-TÉK RAHAN TESTÉT. EMBERFELETTI ERŐVEL EMELTE FEL A KÜLÖNÖS SÍR FEDELÉT...
A nagy kő szelleme kéri, hogy testvérként éljetek együtt! Szolgáljon példaként Nuak és Gork barát-sága!
A FEDÉL HÁTRAESETT ÉS A VADÁSZOK LÁTTÁK A SZELLE-MET, AHOGY OTT ÁLLT A CSODÁLATOS LILA-ZÖLD RAGYOGÁSBAN...
Hm...hm...vajon honnan ismer bennün-ket a szellem?
A GYEREKEK ÜGYESEN MEGTAR-TOTTÁK A TITKOT...
...NEM ÁRULTÁK EL, HOGYAN JUTOTT RAHAN ESZÉBE, HOGY A TŰZBEN ELREPEDT KÖVEK MINTÁ-JÁRA A NAGY KŐ KÖRÜL IS HATALMAS MÁGLYÁT RAKJANAK...

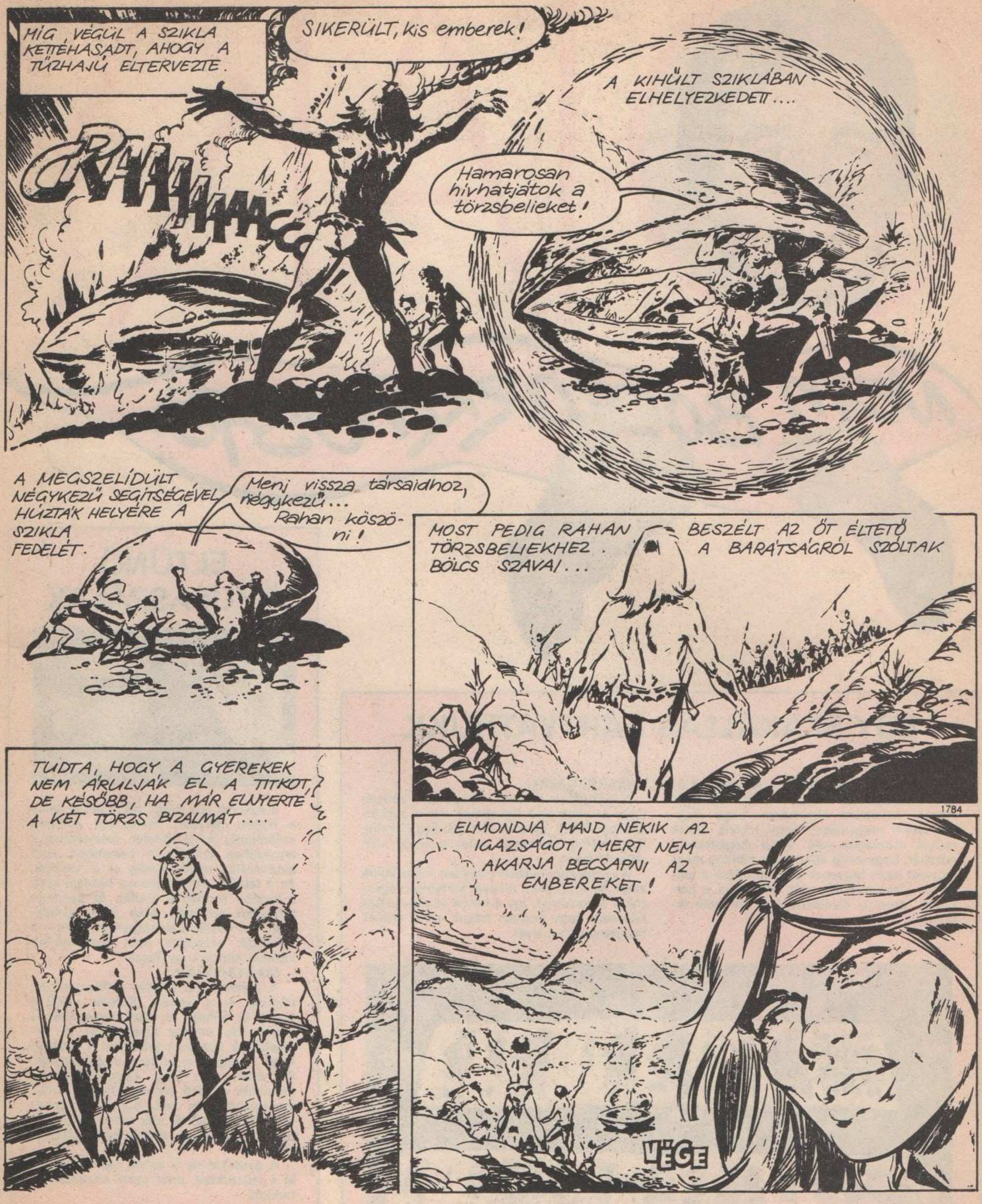
MIG, VÉGÜL A SZIKLA KETTÉHASADT, AHOGY A TŰZHAJÚ ELTERVEZTE.
SIKERÜLT, kis emberek!
CRAAAAAACC!
A KIHŰLT SZIKLÁBAN ELHELYEZKEDETT....
Hamarosan hívhatjátok a törzsbelieket!
A MEGSZELÍDÜLT NÉGYKEZŰ SEGÍTSÉGÉVEL HÚZTÁK HELYÉRE A SZIKLA FEDELÉT.
Menj vissza társaidhoz, négykezű... Rahan köszöni!
MOST PEDIG RAHAN BESZÉLT AZ ŐT ÉLTETŐ TÖRZSBELIEKHEZ. A BARÁTSÁGRÓL SZÓLTAK BÖLCS SZAVAI...
TUDTA, HOGY A GYEREKEK NEM ÁRULJÁK EL A TITKOT, DE KÉSŐBB, HA MÁR ELNYERTE A KÉT TÖRZS BIZALMÁT....
1784
... ELMONDJA MAJD NEKIK AZ IGAZSÁGOT, MERT NEM AKARJA BECSAPNI AZ EMBEREKET!
VÉGE